

PLAN DU PAP M: 1/200

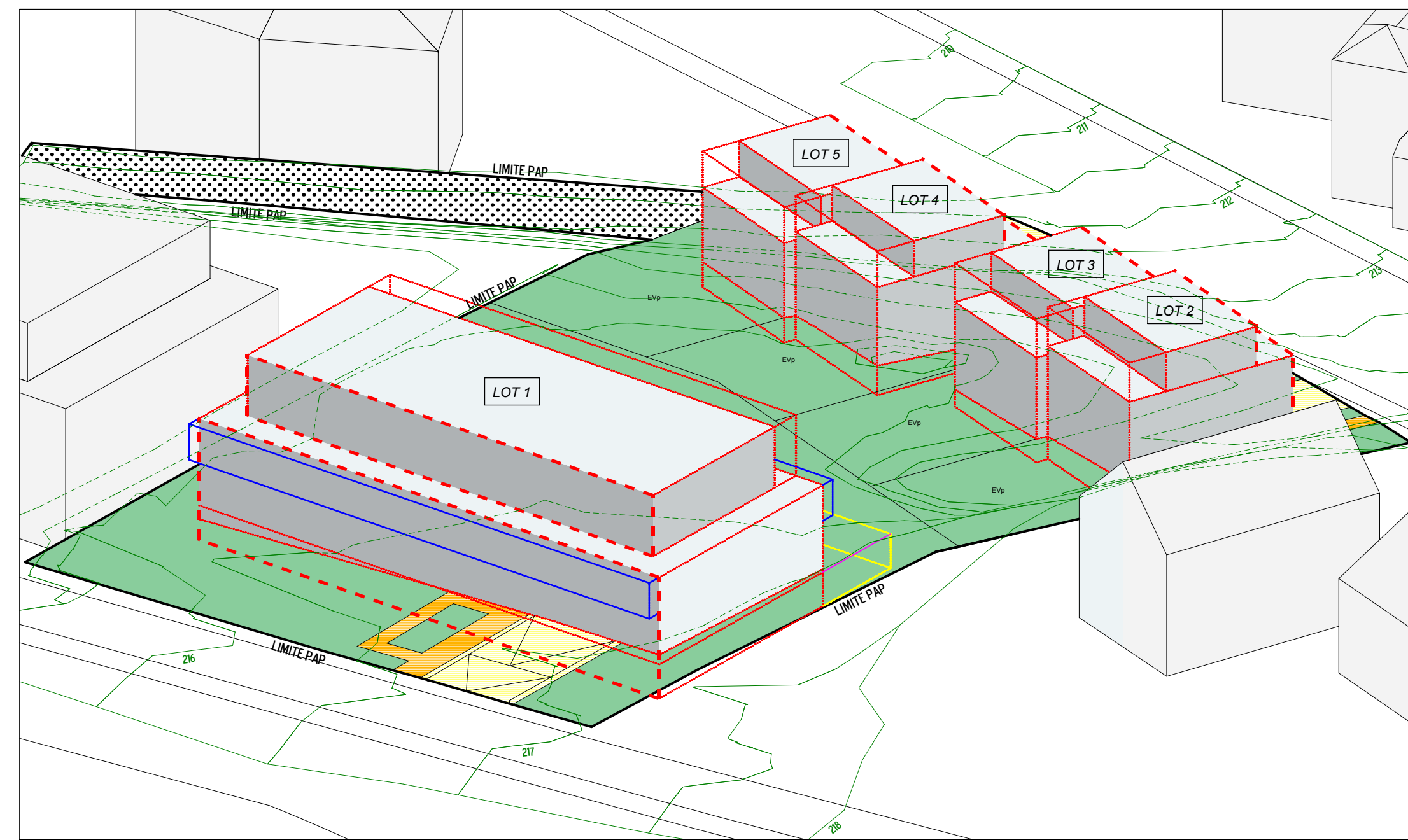

AXONOMETRIE - vue depuis la route de l'Europe

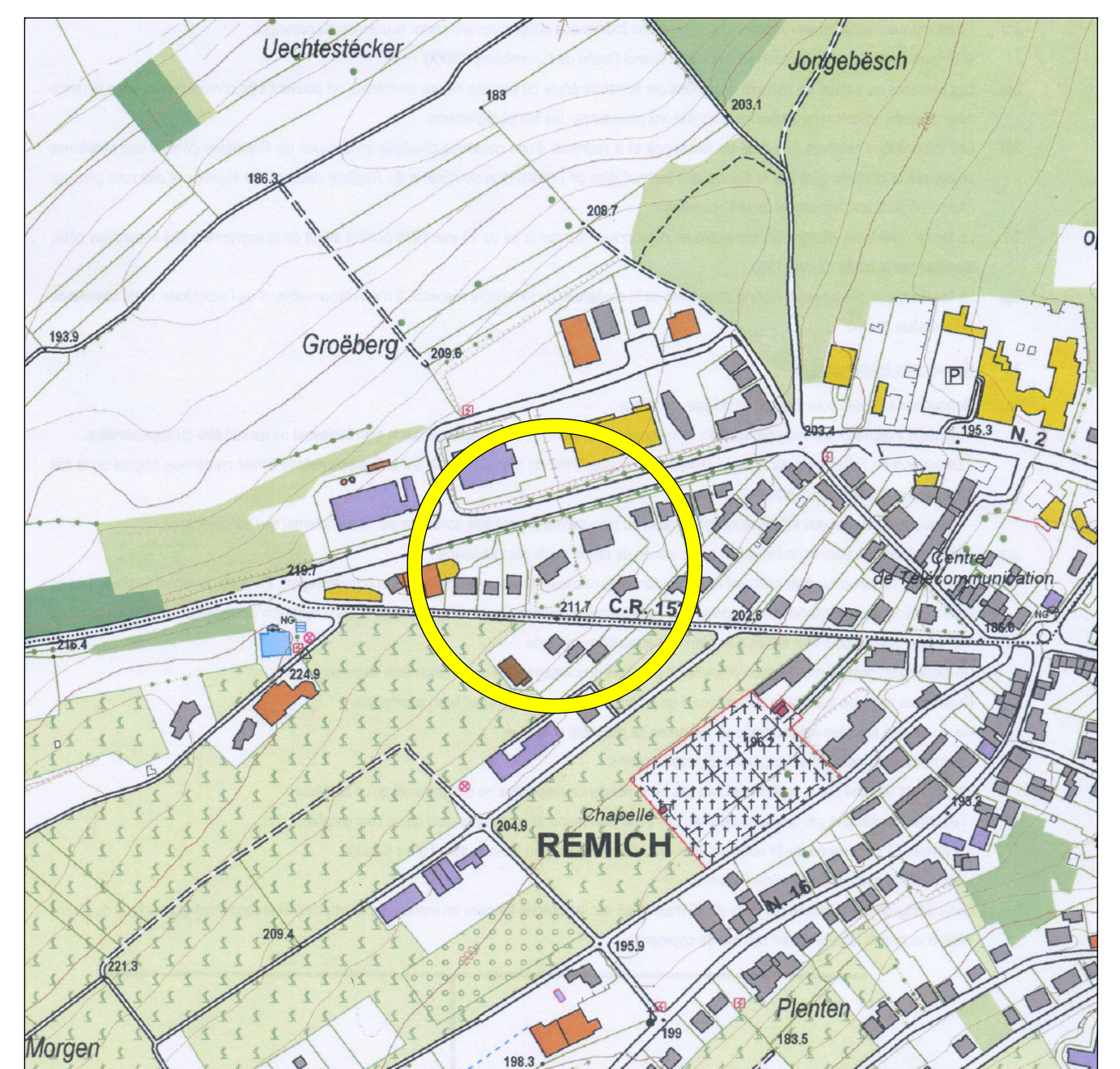

PLAN DU RELEVÉ TOPOGRAPHIQUE

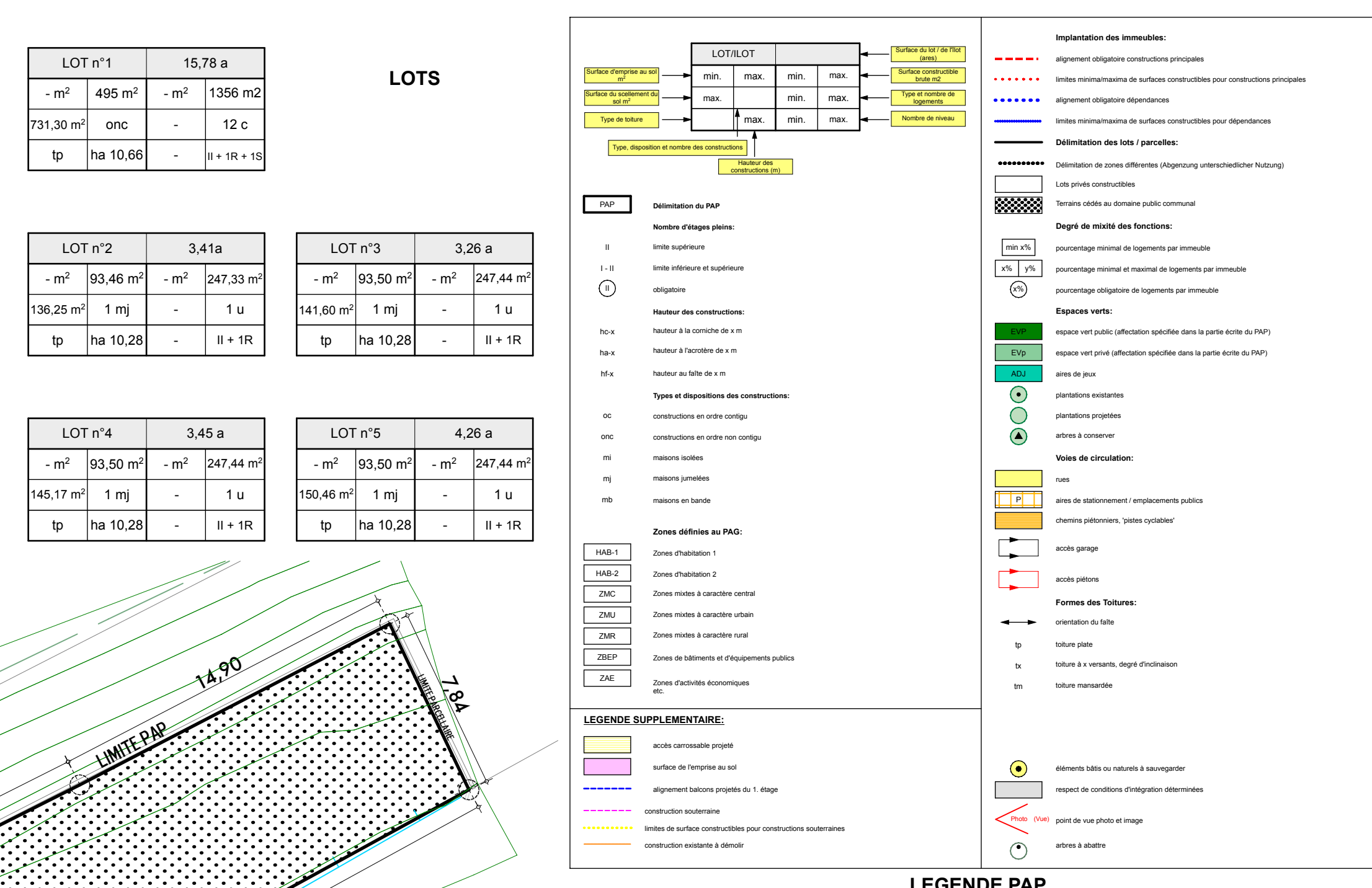

LEGENDE PAP



PLAN DE REPERAGE

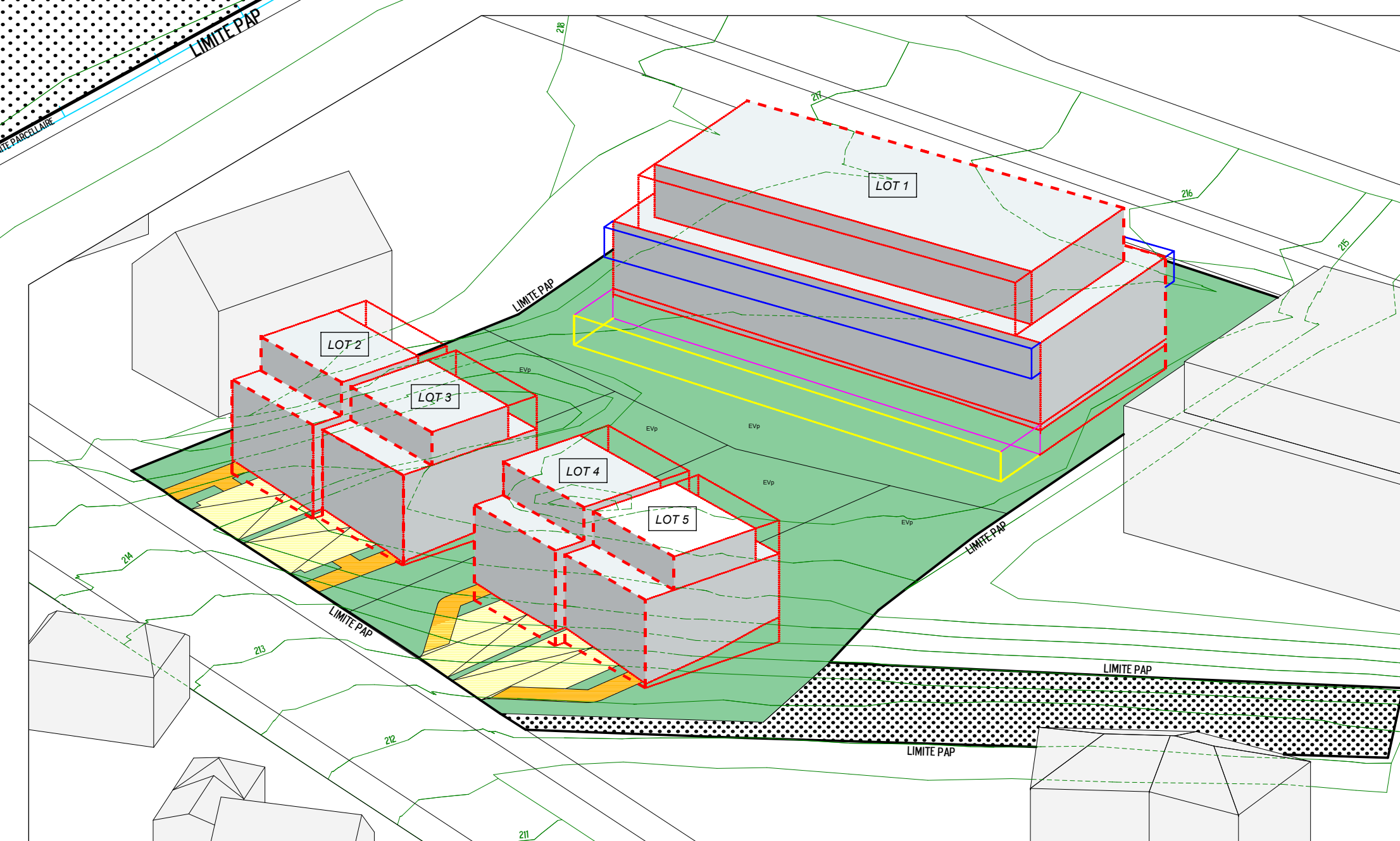

AXONOMETRIE - vue depuis la route du Luxembourg



PLAN DE REPERAGE

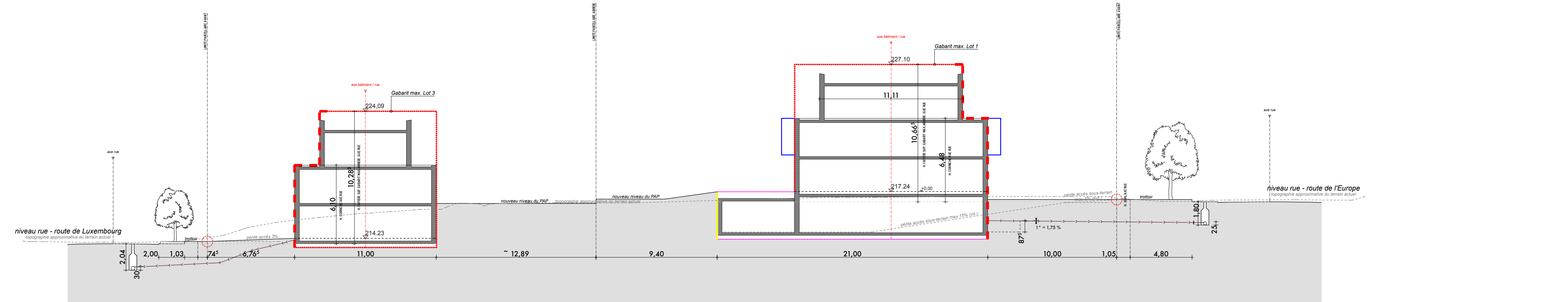

COUPE type lots 2 & 3 (a1 & a2) (maisons unifam. groupées deux par deux)

COUPE DE PRINCIPE TRANSVERSALE EN BAILLONNETTE "AA" M: 1/200

COUPE type lot 1 (résidence)

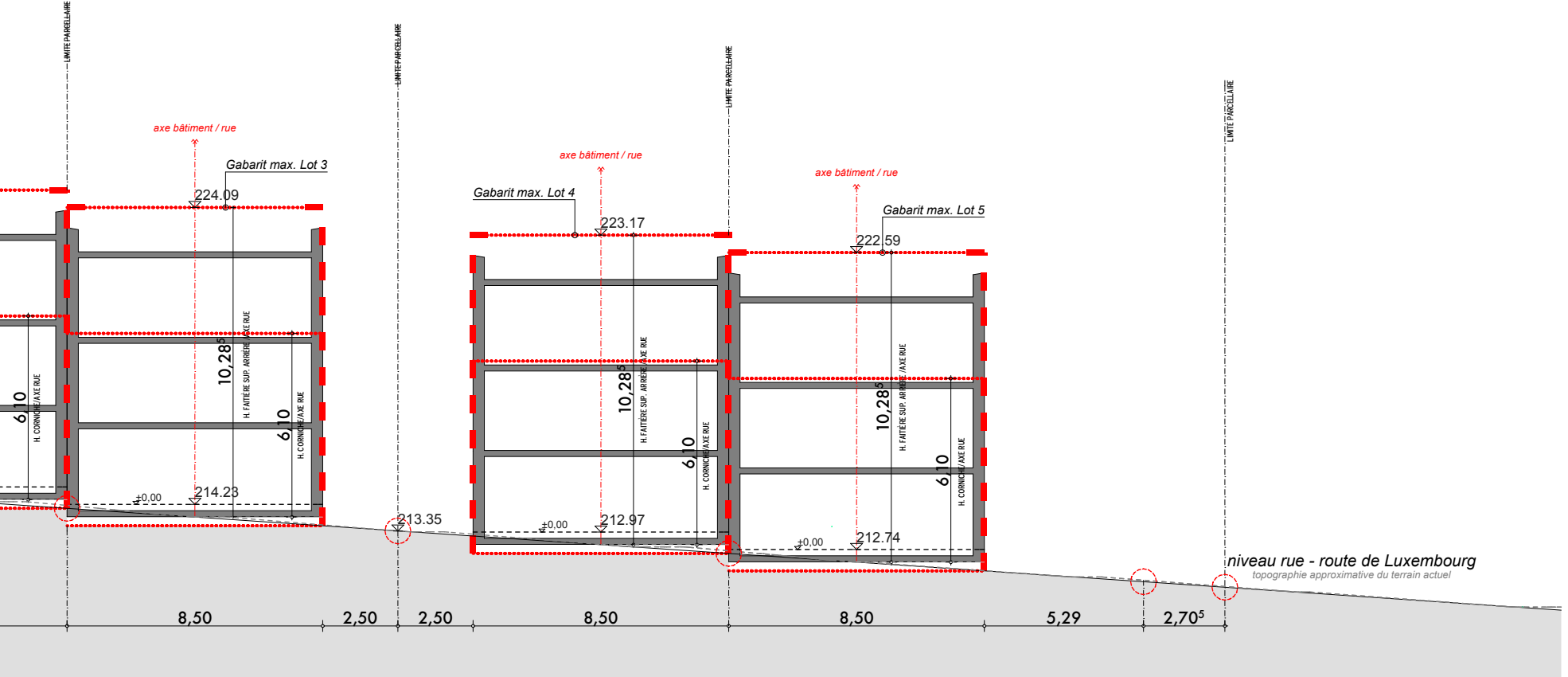

COUPE type lots 2 & 3 (a1 & a2) (maisons unifam. groupées deux par deux)

COUPE type lots 4 & 5 (b1 & b2) (maisons unifam. groupées deux par deux)

COUPE DE PRINCIPE FRONTALE "BB" M: 1/200

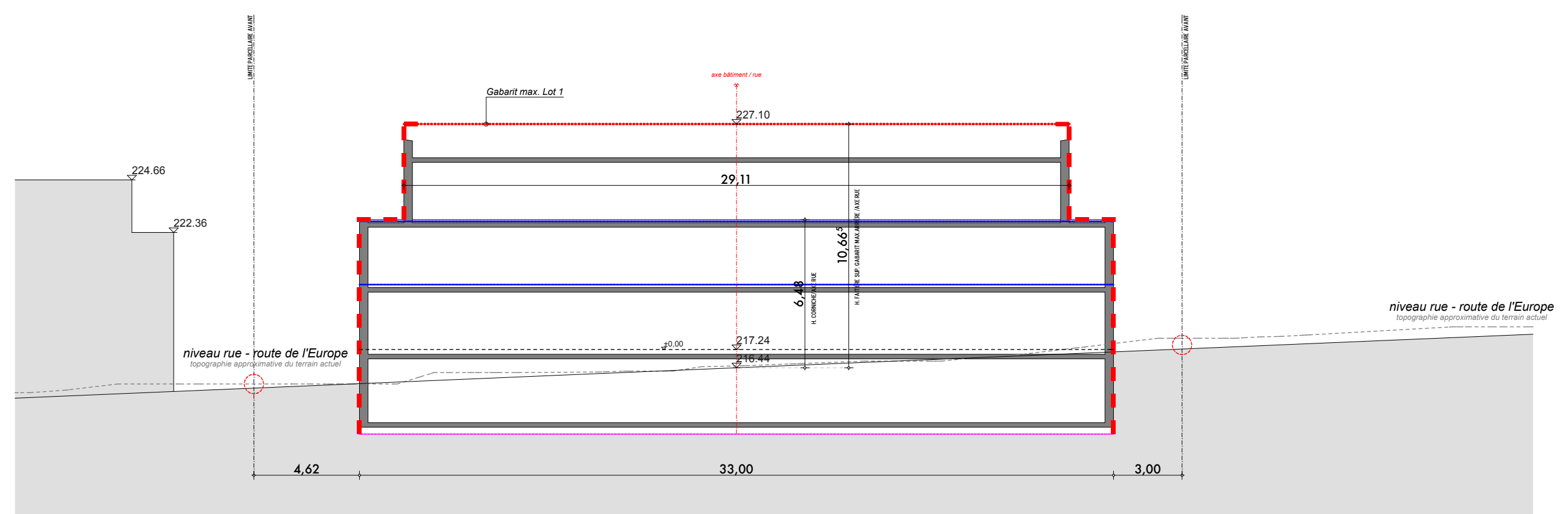

COUPE type lot 1 (résidence)

COUPE DE PRINCIPE FRONTALE "CC" M: 1/200

PAP - NOUVEAUX LOGEMENTS À REMICH

- UNE RÉSIDENCE DE 12 UNITÉS & 4 MAISONS UNIFAMILIALES -
20, ROUTE DE LUXEMBOURG
L- 5551 REMICH

MAÎTRE D'OUVRAGE:	FAREI SERVICES - FAREI SERVICES - 4, ZI AM BRUCH L- 3327 CRAUTHEM / LUXBG	SIGNAIRE:				
MAÎTRISE D'OEUVRE:	STRIKE ARCHITECTS - STRIKE ARCHITECTS - ADRIEN REGER 14, RUE EDMOND REUTER L- 5326 CONTERN / LUXBG	SIGNAIRE:				
INTERVENANTS SUPPLEMENT:	COMMUNE DE REMICH - MR. LAURENT THIEL ADMINISTRATION DES PORTS & CHAUSSÉES DE REMICH - MR. MIKE REUTER MINISTÈRE DU DÉVELOPPEMENT DURABLE ET DES INFRASTRUCTURES ADMINISTRATION DE LA GESTION DE L'EAU BUREAU GÉOMÈTRE "BLS.T. - GÉOMÈTRES OFFICIELS" BUREAU D'ETUDE INGENIER CONSOLE - TES S.A. DATABA BUREAU D'ETUDE EPE - COORDINATION SECURITE SANTE: /					
OBSERVATIONS:						
PHASE	ÉMETTEUR	CATÉGORIE	TYPE	ÉCHELLE	INDICE	DATE
PAP	STR.	ARCH.	PLANS	1/200	A.03	24 AVRIL 2018

NOTÉ: CE PLAN EST UN DOCUMENT DE TRAVAIL. TOUTES MODIFICATIONS DOIVENT ÊTRE NOTIFIÉES PAR ÉCRIT À L'ARCHITECTE. LES MODIFICATIONS NON NOTIFIÉES SONT À LA CHARGE DU CLIENT. LE CLIENT EST RESPONSABLE DE LA VALIDITÉ DES DONNÉES FOURNIES. LE CLIENT EST RESPONSABLE DE LA VALIDITÉ DES DONNÉES FOURNIES. LE CLIENT EST RESPONSABLE DE LA VALIDITÉ DES DONNÉES FOURNIES.