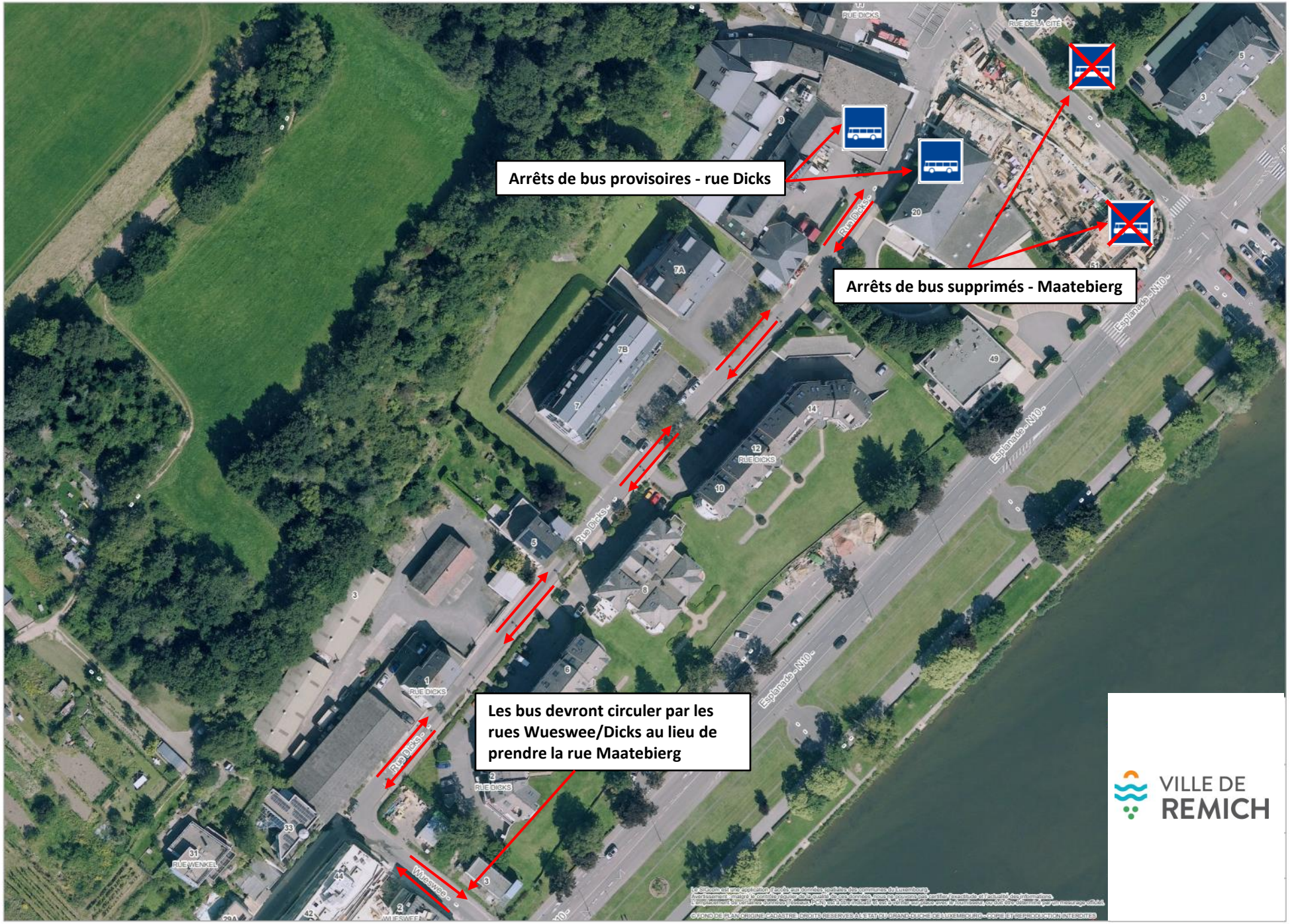
Arrêts de bus provisoires - rue Dicks
Arrêts de bus supprimés - Maatebierg
Les bus devront circuler par les rues Wueswee/Dicks au lieu de prendre la rue Maatebierg
RUE DICKS
RUE DE LA CITÉ
Rue Dicks
Esplanade - N10
RUE WENKEL
WUESWEE
VILLE DE REMICH